



# Какое ПО для управления доступом подойдет вам лучше всего?

AXIS Camera Station Secure Entry и AXIS Entry Manager — это два готовых комплексных решения для управления доступом, которые помогут достичь ваших целей. Какое из них выбрать?

**Давайте сравним.**

## Что это?

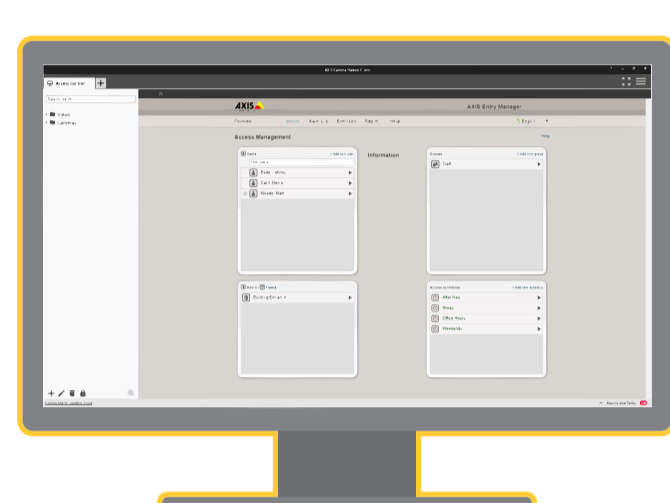

### AXIS Entry Manager

Автономная система управления доступом с базовой интеграцией с системами управления видео, например, AXIS Camera Station.

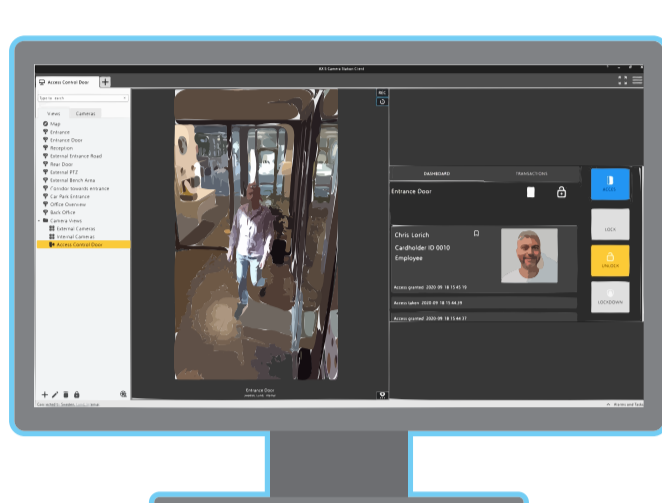

### AXIS Camera Station Secure Entry

Решение "все в одном" — ПО с функциями системы управления доступом и видеонаблюдением.



ПО AXIS Entry Manager предустановлено на дверном сетевом контроллере AXIS A1001. Отдельный сервер не требуется.

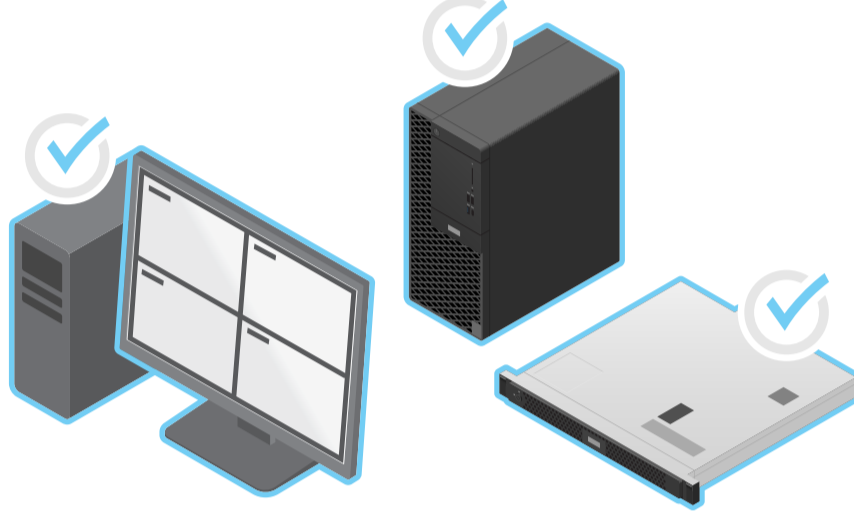

Включено в автономные лицензии ПО AXIS Camera Station. Предустановлено на сетевых видеорегистраторах AXIS S11 и AXIS S22.



Сетевой дверной контроллер AXIS A1001 ПО AXIS Entry Manager включено в комплект контроллера бесплатно.



Сетевой дверной контроллер AXIS A1601 Требуется одна лицензия AXIS Camera Station на каждый контроллер.

## Для кого это?

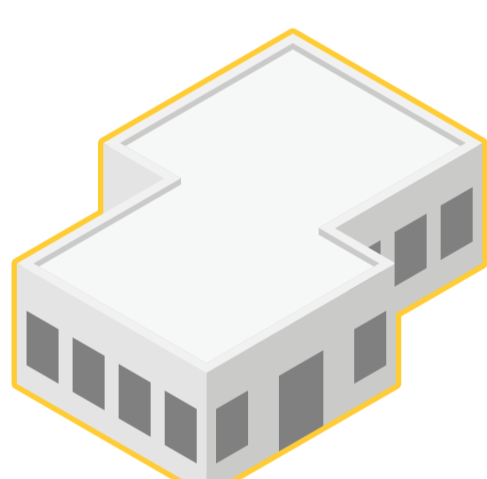

Только для систем небольшого размера  
Ограниченная масштабируемость и функциональность.

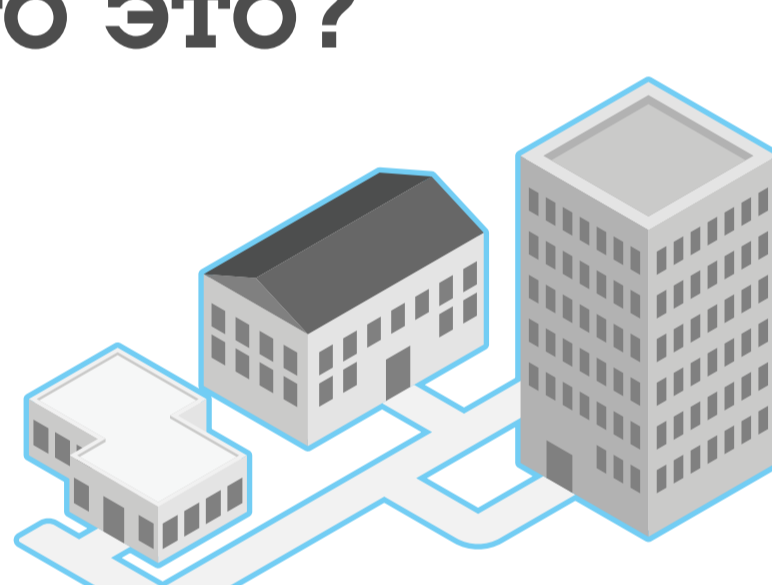

Для больших систем  
Хорошая масштабируемость и расширенные функции.

## Размер системы

**Расчетное количество дверей:**

Оптимизировано для 10 дверей



До 128 дверей на один сервер

**Расчетное количество держателей карт:**

400 держателей карт



10000 держателей карт

**Максимальное количество удостоверяющих записей на одного держателя карты:**

1 удостоверяющая запись



5 удостоверяющих записей

## Функции управления доступом

### AXIS Entry Manager

### AXIS Camera Station Secure Entry

**Управление сигналом тревоги**

Да, ограниченное



Да

**Проверка держателя карты по видео**

Нет



Да

**Графические карты**

Нет



Да

**Управление зонами**

Нет



Да

**Функция "первый входящий"**

Нет



Да

**Изоляция охраняемой зоны**

Нет



Да

**PIN-код принуждения**

Нет



Да