



Quale software per la gestione del controllo accessi fa al caso tuo?

AXIS Camera Station Secure Entry e AXIS Entry Manager sono due software end-to-end per la gestione del controllo accessi pronti a soddisfare ogni tua esigenza. Ma quale scegliere?

Confrontiamoli.

Che cos'è?

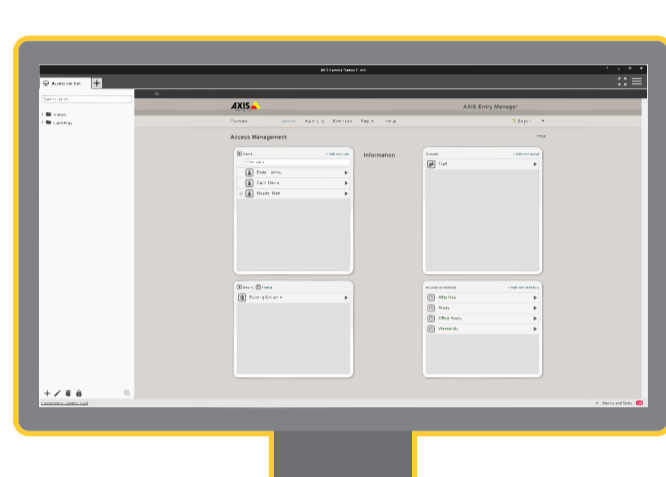

AXIS Entry Manager

Sistema di controllo accessi standalone con integrazione di base nei sistemi di gestione video, compreso AXIS Camera Station.



AXIS Entry Manager è preconfigurato su AXIS A1001 Network Door Controller. Non occorrono server separati.

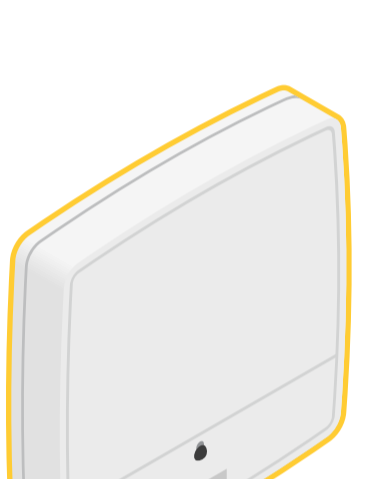

AXIS A1001 Network Door Controller: AXIS Entry Manager è incluso gratuitamente sul controller.

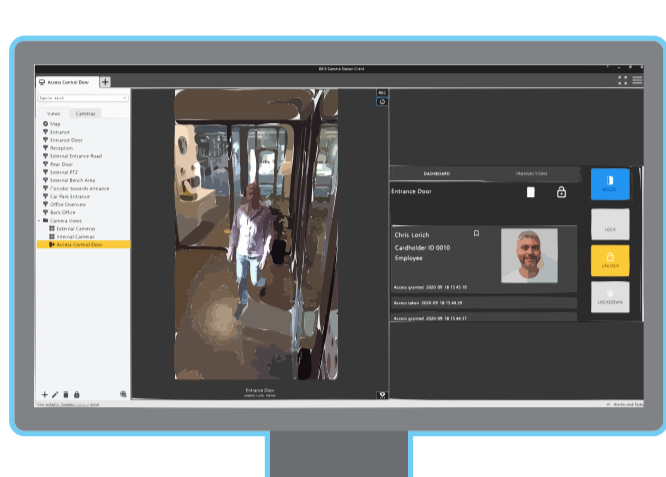

AXIS Camera Station Secure Entry

Controllo accessi e videosorveglianza unificati in un solo software, per una soluzione All-in-One.

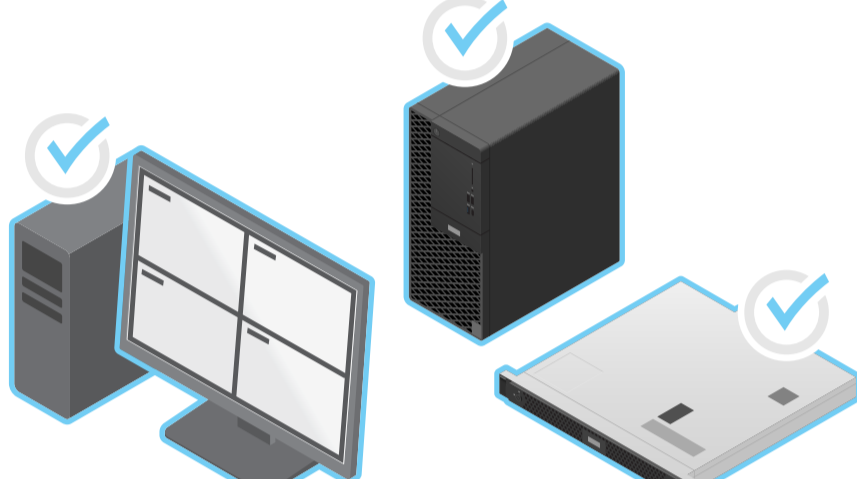

Incluso nelle licenze di AXIS Camera Station standalone. Preconfigurato su AXIS S11 e AXIS S22 Network Video Recorder.



AXIS A1601 Network Door Controller: richiede una licenza di AXIS Camera Station per controller.

Quale scegliere?

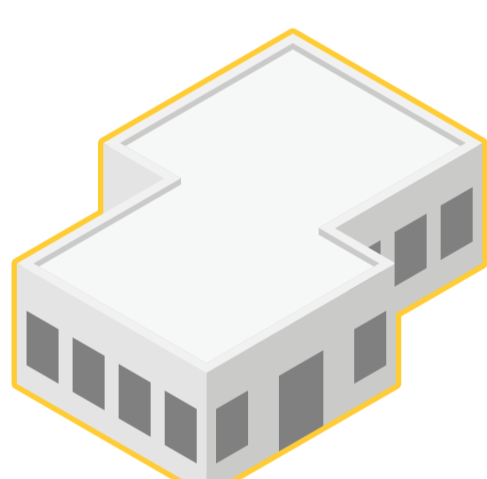

Solo per sistemi di piccole dimensioni. Scalabilità e funzionalità limitate.

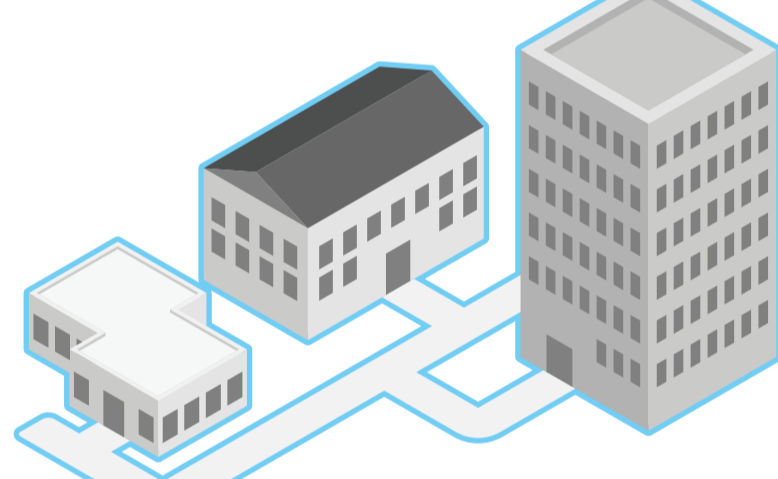

Per sistemi più grandi. Buona scalabilità e funzionalità avanzate.

Dimensioni del sistema

Numero certificato di porte:

Ottimizzato per 10 accessi



Fino a 128 porte per server

Numero certificato di titolari di badge:

400 titolari di badge



10.000 titolari di badge

Credenziali massime per titolare di badge:

1 credenziale



5 credenziali

Funzionalità di controllo accessi

AXIS Entry Manager

AXIS Camera Station Secure Entry

Gestione allarmi

Sì, limitata



Sì

Verifica video dei titolari di badge

No



Sì

Mappe grafiche

No



Sì

Gestione delle zone

No



Sì

Prima persona che entra

No



Sì

Chiusura totale

No



Sì

PIN di coercizione

No



Sì